

Informativo FIPECqPREV



CENÁRIO ECONÔMICO-FINANCEIRO

O mês de abril trouxe avanços significativos no debate acerca das perspectivas da política fiscal brasileira, tendo o Governo Federal apresentado mais detalhes do conjunto de medidas que comporão o Novo Arcabouço Fiscal,



como tem sido amplamente chamado, e que substituirá a atual regra do Teto dos Gastos. Nesse contexto, os agentes do mercado financeiro reagiram positivamente ao andamento da proposta, uma vez que a avaliação geral é de que as regras propostas darão controle e previsibilidade às contas públicas.

Dessa forma, o principal índice acionário do Brasil, o Ibovespa, fechou o mês aos 104 mil pontos, representando uma alta de 2,5% no mês, diminuindo as perdas no acumulado do ano para 4,83%. Já no mercado de renda fixa, o ativo livre de risco, CDI, obteve alta de 0,92% no mês e 4,20% no acumulado do ano, enquanto o IMA-B (índice que acompanha o desempenho dos títulos públicos atrelados à inflação) apresentou expressiva alta de 2,02% no mês, elevando os ganhos para 6,08% no ano, permanecendo ainda como um dos melhores desempenhos em 2023 no ambiente doméstico.

No ambiente internacional, o mês foi de relativa estabilidade contribuindo para que houvesse ganhos nos principais mercados. Assim, o S&P 500, que replica o comportamento das 500 maiores empresas listadas nos EUA, apresentou alta de 1,46% e de 8,59% no acumulado de 2023. O MSCI, que acompanha as principais bolsas em todo o mundo, performou 1,59% no mês, subindo para 8,59% no acumulado de 2023. No câmbio, o dólar apresentou expressiva desvalorização de 1,57%, trazendo as perdas no acumulado do ano para 4,16%.”

BALANÇO FIPECqPREV

Em abril/23, o Plano FIPECqPREV apresentou superávit acumulado de R\$ 10.561 mil, representando um acréscimo de 0,16% em relação do observado em março/23 de R\$ 10.544mil.

RESULTADO FIPECqPREV

ATIVO	ABR./2023	MAR./2023	%
Disponível	42.554,90	51.651,92	-17,61%
Realizável	54.703.565,68	54.031.420,98	1,24%
Gestão Previdencial	34.384,68	34.384,68	0,00%
Gestão Administrativa	203.586,30	203.818,89	-0,11%
Investimentos	54.465.594,70	53.793.217,41	1,25%
Títulos Públicos	36.632.216,77	36.286.889,73	0,95%
Fundos de Investimentos	17.688.432,13	17.358.031,71	1,90%
Empréstimos	144.945,80	148.295,97	-2,26%
TOTAL DO ATIVO	54.746.120,58	54.083.072,90	1,23%

PASSIVO	ABR./2023	MAR./2023	%
Exigível Operacional	163.668,56	75.923,63	115,57%
Gestão Previdencial	96.821,96	53.216,50	81,94%
Investimentos	66.846,60	22.707,13	194,39%
Patrimônio Social	54.582.452,02	54.007.149,27	1,07%
Patrimônio de Cobertura do Plano	54.378.865,72	53.803.330,38	1,07%
Provisões Matemáticas	43.817.395,33	43.259.200,78	1,29%
Benefícios Concedidos	5.096.499,51	5.083.015,23	0,27%
Benefícios a Conceder	38.720.895,82	38.176.185,55	1,43%
Equilíbrio Técnico	10.561.470,39	10.544.129,60	0,16%
Superávit Acumulado	10.561.470,39	10.544.129,60	0,16%
Fundos	203.586,30	203.818,89	-0,11%
Fundos Administrativos	203.586,30	203.818,89	-0,11%
TOTAL DO PASSIVO	54.746.120,58	54.083.072,90	1,23%

RENTABILIDADE DO PLANO FIPECqPREV

A rentabilidade líquida¹ do Plano FIPECqPREV no mês de abril/23 foi de 1,09%, superior à mediana de 0,95% das rentabilidades dos planos de contribuição definida (CD) da amostra de dados da Consultoria Aditus², e à meta de rentabilidade (INPC + 4,25% a.a.), que ficou em 0,88% no mês.

No acumulado do ano, a rentabilidade do FIPECqPREV acumula 2,15% contra 2,98% da mediana dos planos CD e 3,84% da meta de rentabilidade.

Abril/2023

FIPECq PREV



Mediana dos Planos



INPC + 4,25%a.a.



Acumulado 2023

FIPECq PREV



Mediana dos Planos



INPC + 4,25%a.a.



¹ Rentabilidade deduzida do custeio.

² A amostra compreende aos dados de 120 EFPC clientes da ADITUS e que juntas totalizam aproximadamente R\$ 307 bilhões em ativos mobiliários, distribuídos em 369 planos de benefícios, sendo 140 de Contribuição Definida (CD).



RENTABILIDADE DA CARTEIRA DE INVESTIMENTOS DO PLANO FIPECqPREV POR SEGMENTO

Confira na tabela abaixo o detalhamento do resultado da **Carteira dos Investimentos** do FIPECqPREV, distribuídos por segmentos:

POSIÇÃO: ABRIL/2023 RENTABILIDADE DOS INVESTIMENTOS DO PLANO FIPECqPREV - 2023

ATIVOS	RENTABILIDADE BRUTA (%)					RENTABILIDADE/ META DE RENTABILIDADE (%)	
	JAN.	FEV.	MAR.	ABR.	ACUM. NO ANO	ABR.	NO ANO
INVESTIMENTOS	0,96	(0,04)	0,22	1,13	2,28	0,25	(1,50)
SEGMENTO DE RENDA FIXA	1,23	0,95	1,42	0,95	4,62	0,07	0,75
NOTAS DO TESOURO NACIONAL - NTN-B	1,23	0,95	1,44	0,95	4,66	0,07	0,79
FUNDOS DE RENDA FIXA - FIRF	1,15	0,90	1,17	0,89	4,18	0,02	0,33
SEGMENTO DE INVEST. ESTRUTURADOS	(2,81)	0,53	(5,81)	0,97	(7,07)	0,09	(10,51)
FUNDOS DE INVEST. EM PARTICIPAÇÕES - FIP	(0,27)	(0,04)	(37,61)	(0,77)	(38,28)	(1,64)	(40,56)
FUNDOS DE INVEST. MULTIMERCADO - FIM	(3,82)	0,76	1,94	1,39	0,15	0,51	(3,55)
SEGMENTO DE OPERAÇÕES COM PARTICIPANTES	1,05	1,32	0,17	1,17	3,76	0,29	(0,08)
OPERAÇÕES COM PARTICIPANTES	1,05	1,32	0,17	1,17	3,76	0,29	(0,08)
FUNDO EXCLUSIVO BÚSSOLA FIC FIM CP	1,21	(3,53)	(1,10)	1,87	(1,64)	0,98	(5,28)
FUNDOS DE INVEST. EM RENDA FIXA - RF	0,49	0,64	1,00	0,85	2,14	(0,03)	(1,64)
FUNDOS DE INVEST. EM AÇÕES - FIA	1,89	(6,93)	(3,24)	3,15	(8,24)	2,25	(11,64)
FUNDOS DE INVEST. MULTIMERCADO - FIM	1,24	(0,52)	0,57	0,42	1,29	(0,45)	(2,46)

ÍNDICES	JAN.	FEV.	MAR.	ABR.	ACUM. NO ANO
META DE RENTABILIDADE (INPC + 4,25% a.a.)	0,81	1,12	0,99	0,88	3,84
INPC	0,46	0,77	0,64	0,53	2,42
CDI	1,12	0,92	1,17	0,92	4,14
IBOVESPA	3,37	(7,49)	(2,91)	2,50	(4,83)



COMPARATIVO COM OS FUNDOS DE INVESTIMENTOS DE PREVIDÊNCIA LISTADOS NA ANBIMA

Segundo dados da Anbima e consolidados pela Consultoria Aditus, a rentabilidade do plano FIPECqPREV não superou a mediana da rentabilidade dos fundos de investimentos de previdência até abril, considerando a categoria balanceada até 15, que acumulou 2,59%, contra os referidos 2,15% do FIPECqPREV.

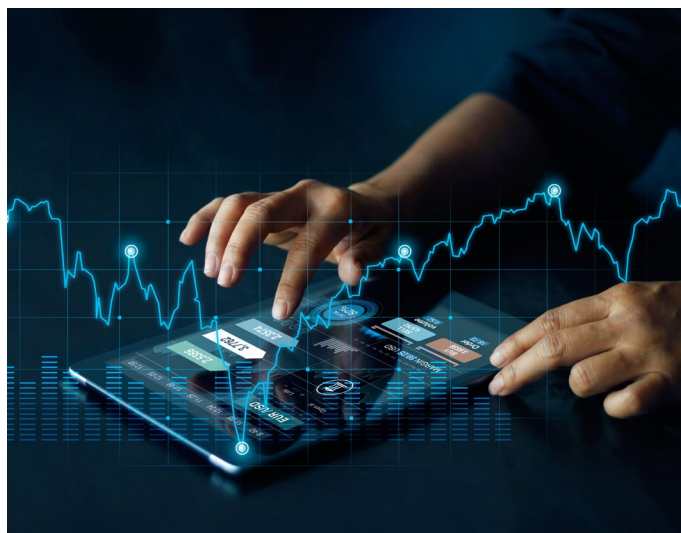

Dados Estatísticos da Indústria de Fundos
Considerando todos os fundos listados na Anbima
Data base: 28/04/2023



Categorias (Anbima)	Resultados	Rentabilidades Anuais (%)																			Rent	Vol
		2009	2010	2011	2012	2013	2014	2015	2016	2017	2018	2019	2020	2021	2022	2023						
Previdência Ações	Nº de Fundos	11	11	15	18	22	30	28	31	30	29	38	73	170	260	316						
	Média	73,05	3,80	-15,32	9,36	-6,71	-3,57	-11,60	32,36	27,28	16,63	37,63	3,31	-14,41	-2,97	-5,68	20,78					
	Mediana	74,00	2,25	-16,90	9,65	-5,76	-3,03	-11,94	34,80	26,31	16,28	36,00	2,53	-14,85	-0,95	-5,43	20,07					
Previdência Balanceados > 30	Nº de Fundos	61	70	80	88	95	101	93	91	85	85	87	81	86	88	87						
	Média	31,97	4,89	-2,43	7,69	-3,10	2,89	-0,10	21,98	15,13	8,97	17,37	2,30	-5,44	6,99	-0,31	9,06					
	Mediana	31,80	4,62	-3,14	7,33	-3,02	3,02	-0,17	21,98	15,41	9,02	16,35	2,73	-4,93	7,57	-0,42	9,16					
Previdência Balanceados Até 15	Nº de Fundos	31	33	37	37	42	45	43	44	44	46	47	47	47	45	41						
	Média	14,04	6,99	6,33	7,53	2,54	7,32	7,77	15,36	10,52	5,97	8,95	2,06	0,28	9,42	2,59	2,40					
	Mediana	14,39	7,09	6,33	7,39	2,59	7,39	7,94	15,21	10,61	5,97	8,21	1,92	0,49	9,71	2,59	4,75					
Previdência Balanceados 15 a 30	Nº de Fundos	48	52	56	59	65	68	70	66	63	65	71	70	70	68	66						
	Média	20,56	6,28	2,70	7,52	0,08	5,76	5,06	17,65	11,98	7,05	11,61	2,26	-1,48	8,27	1,59	4,52					
	Mediana	20,59	6,19	2,89	7,44	0,11	5,93	4,79	17,38	11,92	6,84	10,99	2,31	-1,38	8,75	1,66	4,75					
Previdência Data Alvo	Nº de Fundos	28	28	31	31	31	31	37	40	63	42	32	30	29	29	29						
	Média	32,37	10,31	1,25	17,10	-8,94	6,62	2,19	22,20	11,98	8,82	16,88	3,50	-1,91	7,27	2,50	3,75					
	Mediana	35,38	10,61	-0,32	18,64	-10,25	6,67	0,49	22,72	11,92	9,07	19,79	3,45	-0,54	7,73	2,72	2,40					
Previdência Multimercados	Nº de Fundos	64	89	120	168	228	341	377	472	523	599	741	1020	1380	1827	2276						
	Média	17,83	8,72	7,08	11,10	1,69	9,00	10,25	15,69	11,43	7,70	11,95	3,72	-0,39	8,09	2,28	4,73					
	Mediana	13,95	8,81	8,75	10,04	2,92	10,01	12,01	14,17	10,83	7,15	10,11	3,42	0,52	9,41	2,86	3,00					
Previdência Renda Fixa	Nº de Fundos	176	198	227	256	298	359	392	462	492	550	604	673	717	807	961						
	Média	9,21	9,44	10,82	10,00	3,34	10,09	10,93	15,54	10,17	7,44	9,83	3,75	2,26	10,33	4,06	1,84					
	Mediana	9,16	8,97	10,95	8,60	5,33	10,04	11,41	13,88	9,96	6,28	6,60	2,75	2,99	11,22	4,03	0,82					
Todas as Categorias (Anbima)	Nº de Fundos	419	481	566	657	781	975	1040	1206	1277	1416	1620	1996	2500	3124	3776						
	Média	18,72	8,06	5,84	9,93	0,99	8,00	8,25	16,85	11,61	7,80	12,05	3,57	-0,80	7,73	1,95	5,40					
	Mediana	13,49	8,14	8,57	8,63	2,61	9,22	10,72	14,56	10,73	6,86	9,45	2,99	0,73	9,44	2,92	2,87					

* Rentabilidade até Abril de 2023



DESTAQUE FIPECq

NO PORTAL DE EDUCAÇÃO FINANCEIRA E PREVIDENCIÁRIA DA FIPECQ VOCÊ PODE PLANEJAR SUAS DESPESAS MENSAIS E ORGANIZAR DA MELHOR MANEIRA POSSÍVEL O SEU ORÇAMENTO.

Acesse a Planilha de gastos e comece hoje a mesmo a melhorar a sua saúde financeira.

[Clique aqui!](#)