

## Evolução Mensal da Carteira de Investimentos

Período: Jan/03 a Dez/08

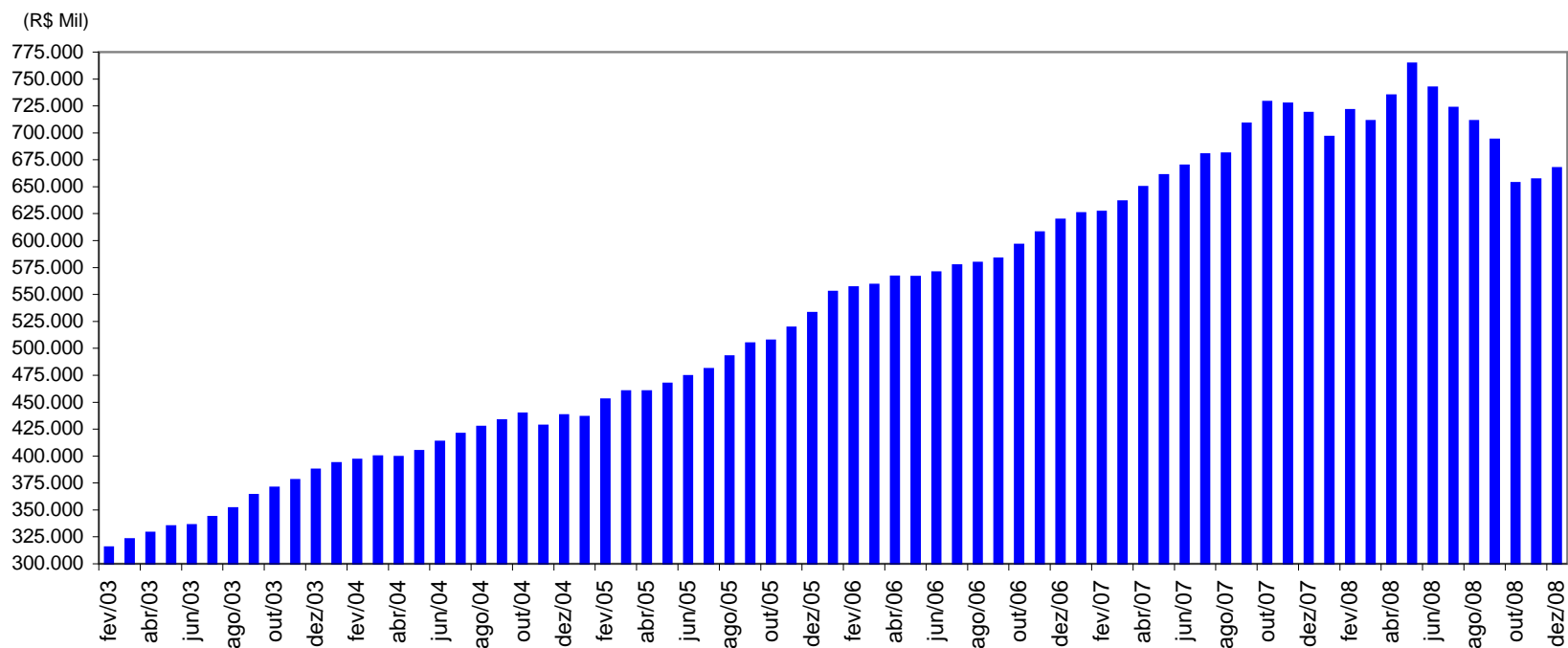

Valores em R\$ Mil

	Jan	Fev	Mar	Abr	Mai	Jun	Jul	Ago	Set	Out	Nov	Dez
2003	312.685	315.048	322.681	328.796	334.790	335.763	343.332	351.535	363.925	370.680	377.610	387.438
2004	393.444	396.500	399.555	399.186	404.692	413.357	420.499	427.174	433.101	439.357	428.047	437.769
2005	436.282	452.505	460.201	460.125	467.150	474.223	480.870	492.430	504.649	507.193	519.092	532.812
2006	552.438	556.708	558.846	566.547	566.230	570.394	576.902	579.353	583.296	596.194	607.479	619.261
2007	625.301	626.589	636.347	649.610	660.609	669.578	679.977	680.815	708.656	728.652	727.084	718.383
2008	696.269	721.142	711.013	734.732	764.244	742.116	723.227	711.036	693.568	653.361	656.705	667.362 *

\*Previsto

## Composição da Carteira de Investimentos

Mês: Dezembro/08

INVESTIMENTOS	VALOR (R\$)	(%)
<b>SEGMENTO DE RENDA FIXA</b>	<b>477.328.518,68</b>	<b>71,56</b>
Notas do Tesouro Nacional - NTN	108.347.283,13	16,24
Letras Financeiras do Tesouro - LFT	16.823.740,58	2,52
Título da Dívida Agrária - TDAE	777.011,06	0,12
Certificado de Depósito Bancário - CDB	106.268.224,53	15,93
Fundo de Invest. Financeiro - FIF	156.010.510,98	23,39
Debêntures não Conversíveis - DN/C	26.524.963,92	3,98
Certificado de Crédito Bancário - CCB	51.163.976,33	7,67
Certificado de Crédito Imobiliário - CCI	11.412.808,15	1,71
<b>SEGMENTO DE RENDA VARIÁVEL</b>	<b>140.423.791,41</b>	<b>21,05</b>
Ações - Mercado à Vista	94.767.317,25	14,21
Fundo de Invest. em Ações	45.656.474,16	6,84
<b>SEGMENTO DE IMÓVEIS</b>	<b>4.197.573,17</b>	<b>0,63</b>
Imóveis	1.668.420,14	0,25
Fundo Imobiliário	2.529.153,03	0,38
<b>SEGMENTO DE EMPRÉSTIMOS</b>	<b>41.588.468,03 *</b>	<b>6,23</b>
<b>OUTROS REALIZÁVEIS - Precatórios</b>	<b>3.555.623,50</b>	<b>0,53</b>
<b>SUBTOTAL</b>	<b>667.093.974,79</b>	<b>100,00</b>
DISPONÍVEL	267.751,29	-
<b>TOTAL</b>	<b>667.361.726,08</b>	<b>-</b>

\* Previsto

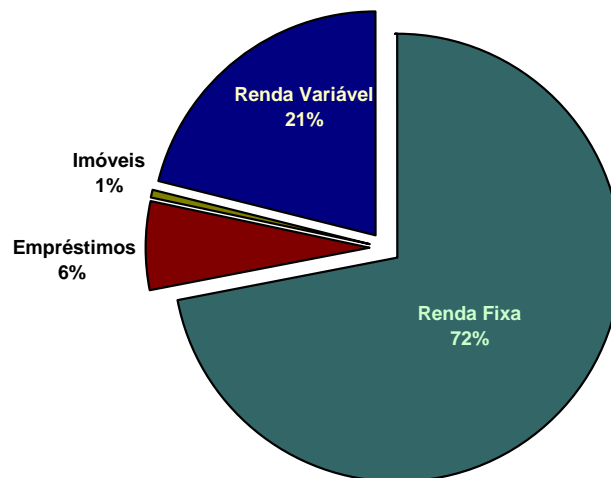

## Composição da Carteira de Investimentos e Indexadores

Mês: Dezembro/08

INVESTIMENTOS	Indexador	VALOR (R\$)	(%)
<b>SEGMENTO DE RENDA FIXA</b>	-	<b>477.328.518,68</b>	<b>71,56</b>
Notas do Tesouro Nacional - NTN B	IPCA/IBGE	108.347.283,13	16,24
Letras Financeiras do Tesouro - LFT	SELIC	16.823.740,58	2,52
Título da Dívida Agrária - TDAE	TR	777.011,06	0,12
Certificado de Depósito Bancário - CDB	DI - CETIP	94.665.679,90	14,20
Certificado de Depósito Bancário - CDB	IPCA/IBGE	11.602.544,63	1,74
Debêntures não Conversíveis	DI - CETIP	3.149.822,66	0,47
Debêntures não Conversíveis	IGP-M/FGV	3.480.904,65	0,52
Debêntures não Conversíveis	PRE	19.894.236,61	2,98
Certificado de Crédito Bancário - CCB	DI - CETIP	30.435.929,92	4,56
Certificado de Crédito Bancário - CCB	IGP-M/FGV	15.477.388,18	2,32
Certificado de Crédito Bancário - CCB	INPC/IBGE	5.250.658,23	0,79
Certificado de Crédito Imobiliário - CCI	IPCA/IBGE	11.412.808,15	1,71
Fundos de Invest. Financeiros - DI	-	35.635.300,33	5,34
Fundos de Invest. Multimercados	-	118.209.795,25	17,73
Fundo de Invest. Direitos Creditórios - FIDC	-	2.165.415,40	0,32
<b>SEGMENTO DE RENDA VARIÁVEL</b>		<b>140.423.791,41</b>	<b>21,05</b>
Ações - Mercado à Vista	-	94.767.317,25	14,21
Fundo de Invest. em Ações	-	45.656.474,16	6,84
<b>SEGMENTO DE IMÓVEIS</b>		<b>4.197.573,17</b>	<b>0,63</b>
Imóveis	-	1.668.420,14	0,25
Fundo Imobiliário	-	2.529.153,03	0,38
<b>SEGMENTO DE EMPRÉSTIMOS</b>	INPC + 9%aa.	<b>41.588.468,03 *</b>	<b>6,23</b>
<b>OUTROS REALIZÁVEIS - Precatórios</b>	IPCA-E	<b>3.555.623,50</b>	<b>0,53</b>
<b>SUBTOTAL</b>	-	<b>667.093.974,79</b>	<b>100,00</b>
DISPONÍVEL	-	267.751,29	-
<b>TOTAL</b>	-	<b>667.361.726,08</b>	-

\* Previsto

## Carteira de Renda Fixa X CDI

Rentabilidade acumulada

Período: Jan/08 a Dez/08

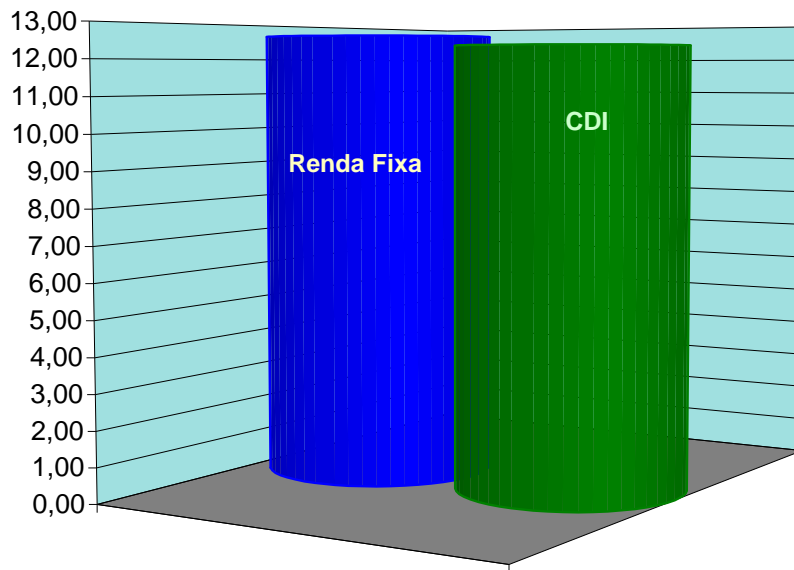

Mês	Renda Fixa (%)		CDI (%)	
	no mês	acumul.	no mês	acumul.
Jan/08	0,65	0,65	0,92	0,92
Fev/08	1,09	1,75	0,80	1,72
Mar/08	0,45	2,21	0,84	2,58
Abr/08	1,07	3,30	0,90	3,49
Mai/08	1,14	4,47	0,87	4,40
Jun/08	0,97	5,49	0,95	5,38
Jul/08	1,05	6,59	1,06	6,50
Ago/08	0,98	7,63	1,01	7,58
Set/08	0,70	8,39	1,10	8,76
Out/08	0,71	9,16	1,17	10,04
Nov/08	1,29	10,57	1,00	11,14
Dez/08	1,89	12,66	1,11	12,37

## Composição da Carteira de Renda Fixa por Indexadores

Mês: Dez/08

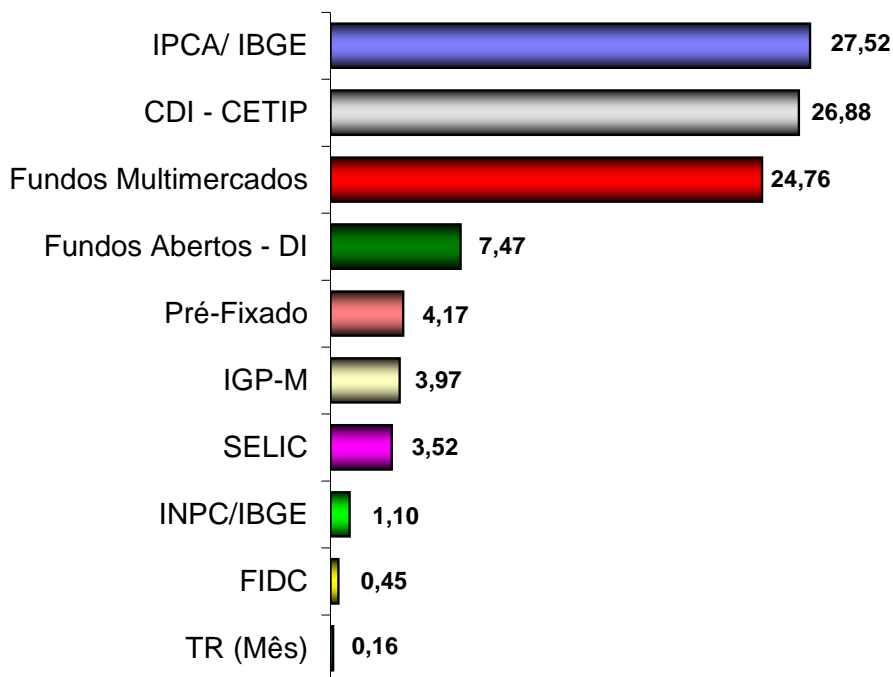

INDEXADORES	VALOR (R\$)	(%)
IPCA/ IBGE	131.362.635,91	27,52
CDI - CETIP	128.251.432,48	26,88
Fundos Multimercados	118.209.795,25	24,76
Fundos Abertos - DI	35.635.300,33	7,47
Pré-Fixado	19.894.236,61	4,17
IGP-M	18.958.292,83	3,97
SELIC	16.823.740,58	3,52
INPC/IBGE	5.250.658,23	1,10
FIDC	2.165.415,40	0,45
TR (Mês)	777.011,06	0,16
<b>TOTAL</b>	<b>477.328.518,68</b>	<b>100,00</b>

## AÇÕES - MERCADO À VISTA RENTABILIDADE FIPeCq X IBOVESPA Média

**Período de: 01/01/2008 até 31/12/2008**

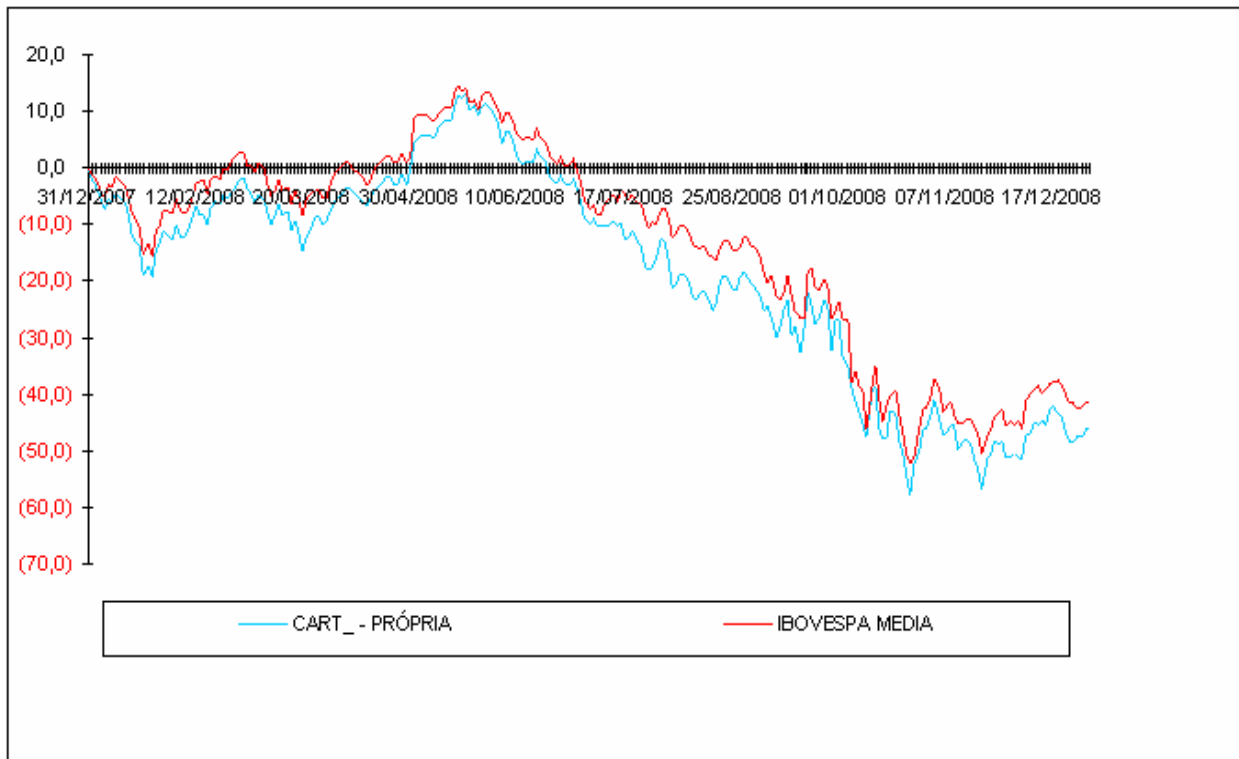

Discriminação	No mês	No ano
Mercado à Vista/FIPeCq	3,32	(46,22)
IBOVESPA Média	1,81	(41,31)

## AÇÕES - MERCADO À VISTA RENTABILIDADE FIEPECq X IBOVESPA Fechamento

**Período de: 01/01/2008 até 31/12/2008**

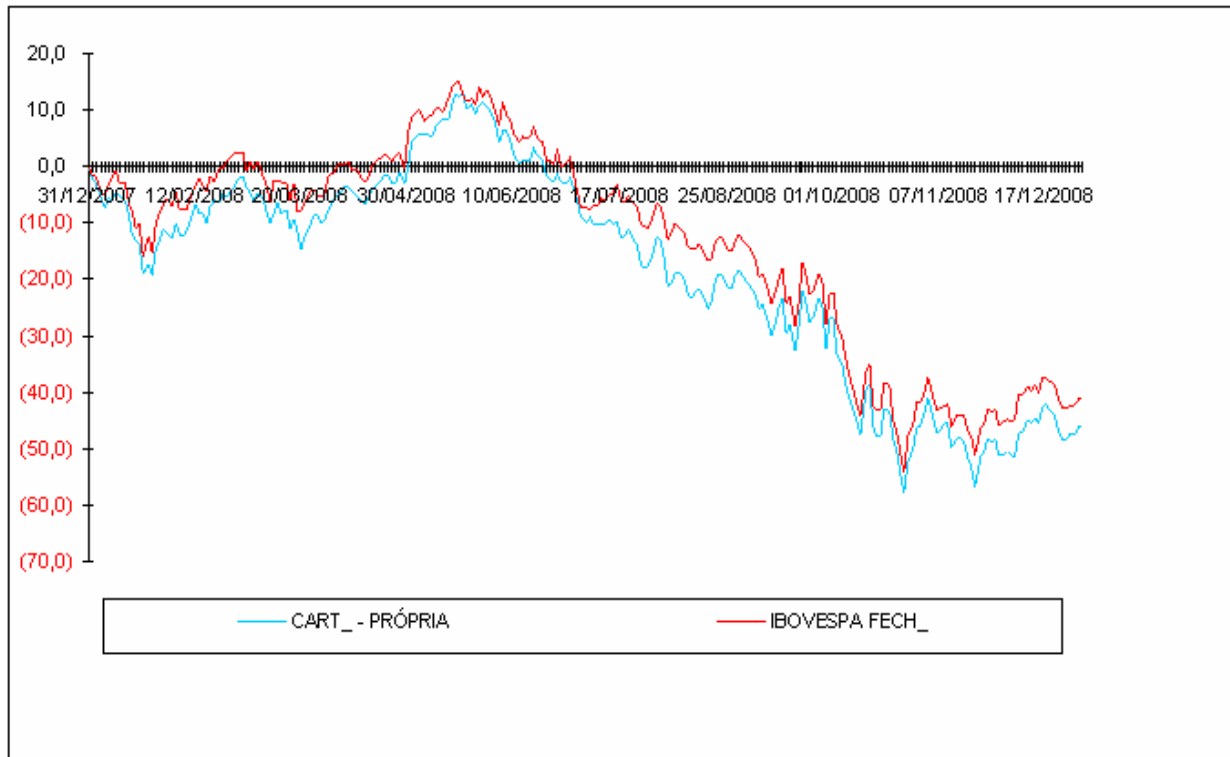

Discriminação	No mês	No ano
Mercado à Vista/FIEPECq	3,32	(46,22)
IBOVESPA Fechamento	2,61	(41,22)

**AÇÕES - MERCADO À VISTA**  
**RENTABILIDADE FIPeCq x IBX Média**  
**Período de: 01/01/2008 até 31/12/2008**

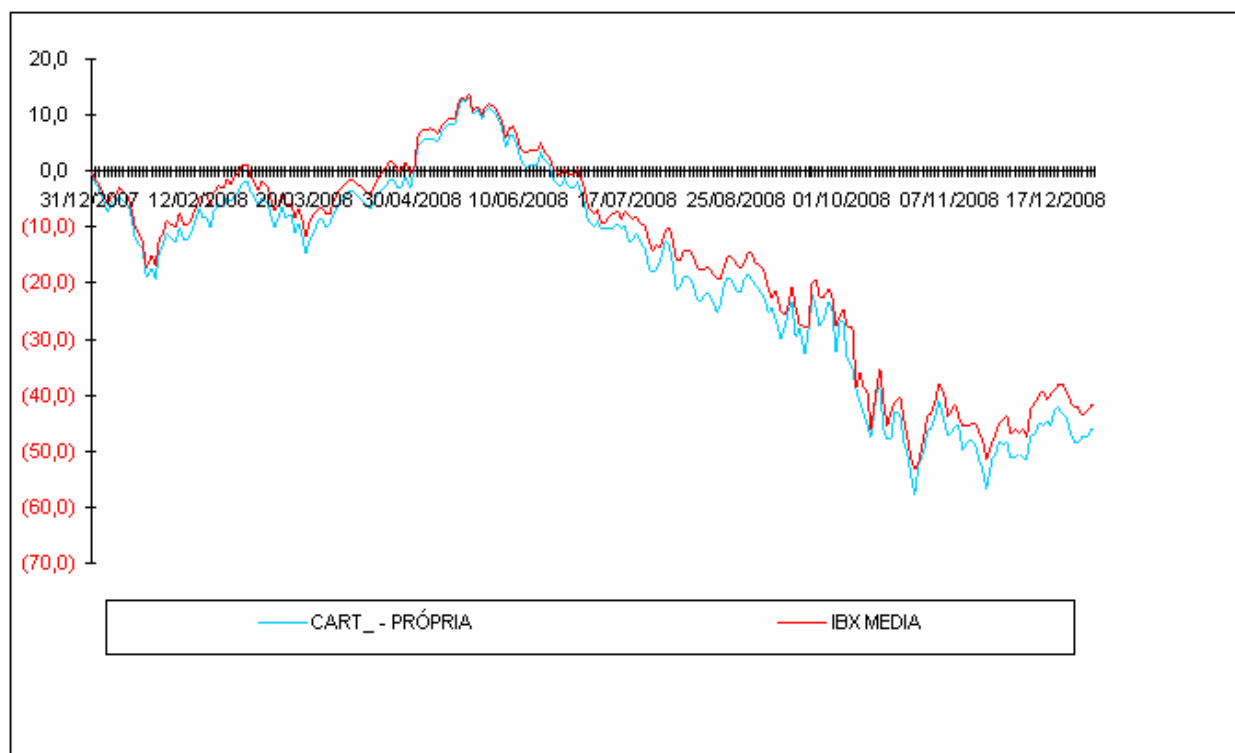

Discriminação	No mês	No ano
Mercado à Vista/FIPeCq	3,32	(46,22)
IBX Média	2,90	(41,89)

## Composição da Carteira de Ações Mercado à Vista - Tipo de Papel.

Mês: Dezembro/08

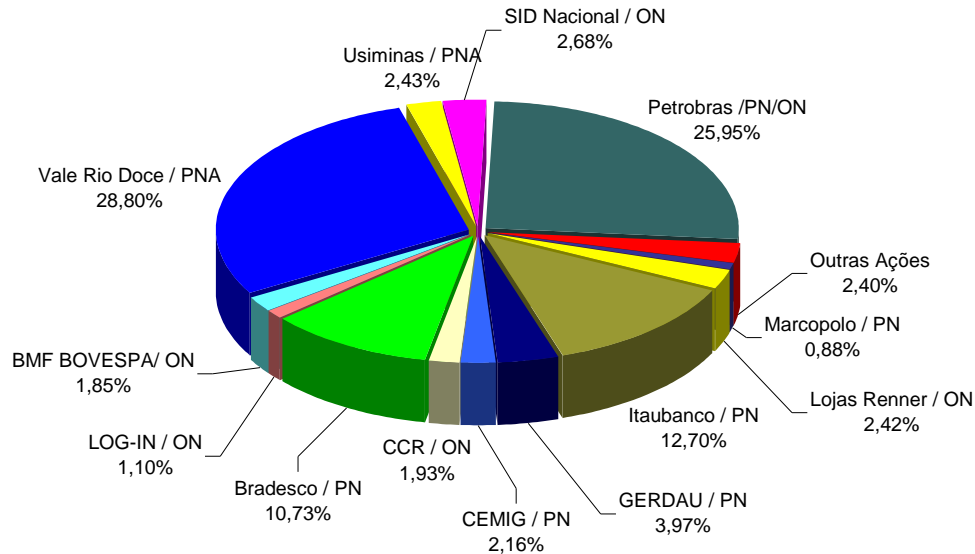

AÇÃO	VALOR (R\$)	(%)
Vale Rio Doce / PNA	26.866.694	28,80
Usiminas / PNA	2.267.460	2,43
SID Nacional / ON	2.496.900	2,68
Petrobras /PN/ON	24.202.162	25,95
Outras Ações	2.236.171	2,40
Marcopolo / PN	823.883	0,88
Lojas Renner / ON	2.259.614	2,42
Itaubanco / PN	11.849.400	12,70
GERDAU / PN	3.704.760	3,97
CEMIG / PN	2.012.820	2,16
CCR / ON	1.795.880	1,93
Bradesco / PN	10.012.136	10,73
LOG-IN / ON	1.030.200	1,10
BMF BOVESPA/ ON	1.722.394	1,85
<b>Subtotal</b>	<b>93.280.475</b>	<b>100,00</b>
Valores a Receber	1.486.842	-
Valores a Pagar	-	-
<b>TOTAL</b>	<b>94.767.317</b>	<b>-</b>

**Composição da Carteira de Ações**  
**Mercado à Vista - Por Setores**  
**Mês: Dezembro/08**

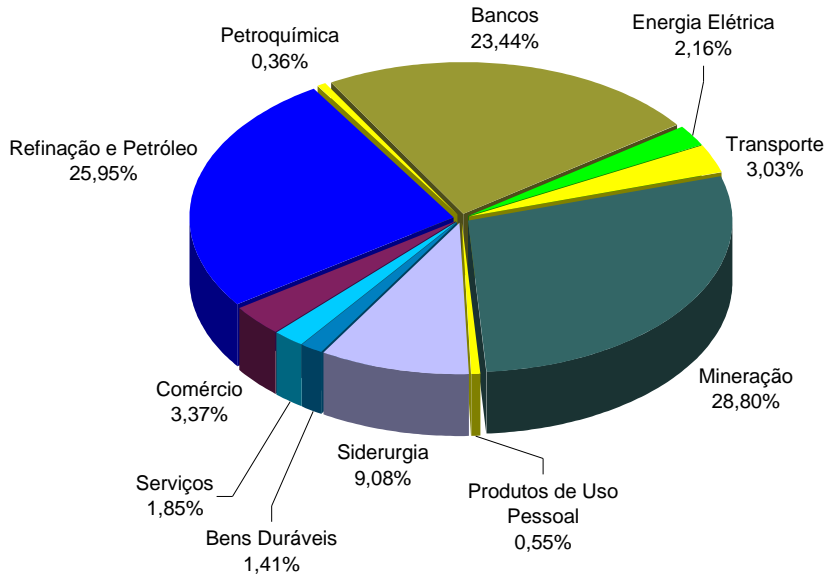

SETORES	VALOR (R\$)	(%)
Refinação e Petróleo	24.202.162	25,95
Petroquímica	333.000	0,36
Bancos	21.861.536	23,44
Energia Elétrica	2.012.820	2,16
Transporte	2.826.080	3,03
Mineração	26.866.694	28,80
Produtos de Uso Pessoal	522.225	0,55
Siderurgia	8.469.120	9,08
Bens Duráveis	1.325.483	1,41
Serviços	1.722.394	1,85
Comércio	3.138.960	3,37
<b>Subtotal</b>	<b>93.280.475</b>	<b>100,00</b>
Valores a Receber	1.486.842	-
Valores a Pagar	-	-
<b>TOTAL</b>	<b>94.767.317</b>	-



Fundação de Previdência Complementar  
dos Empregados ou Servidores da FINEP,  
do IPEA, do CNPq, do INPE e do INPA

## Carteira de Empréstimos X Meta Atuarial

Rentabilidade acumulada

Período: Jan/08 a Dez/08

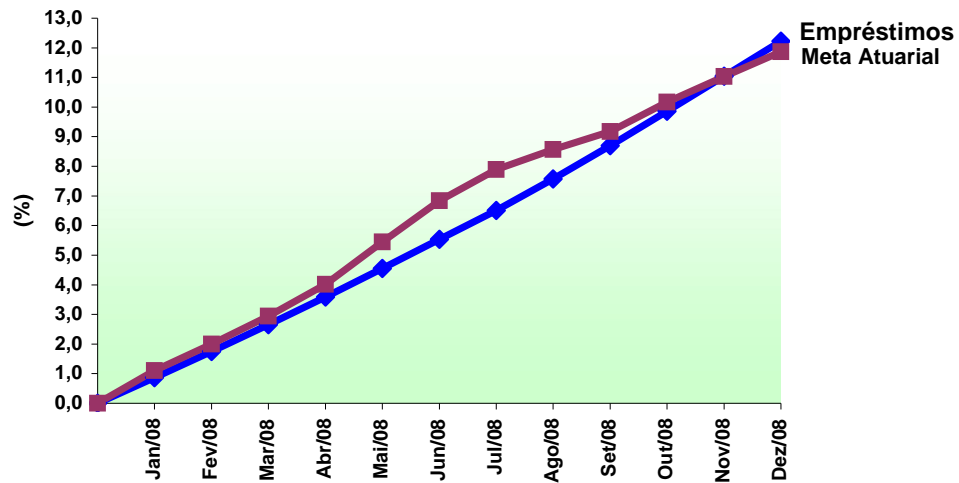

Mês	Empréstimos		Meta Atuarial	
	no mês	acumul.	no mês	acumul.
Jan/08	0,86	0,86	1,10	1,10
Fev/08	0,88	1,75	0,89	2,00
Mar/08	0,89	2,65	0,92	2,94
Abr/08	0,91	3,59	1,05	4,02
Mai/08	0,93	4,55	1,37	5,44
Jun/08	0,94	5,53	1,32	6,84
Jul/08	0,93	6,51	0,99	7,89
Ago/08	0,99	7,57	0,62	8,56
Set/08	1,05	8,70	0,56	9,17
Out/08	1,07	9,86	0,91	10,16
Nov/08	1,07	11,04	0,79	11,03
Dez/08	1,07 *	12,23	0,75 *	11,86

\* Previsto

### Imóveis X Meta Atuarial

Rentabilidade acumulada

Período: Jan/08 a Dez/08

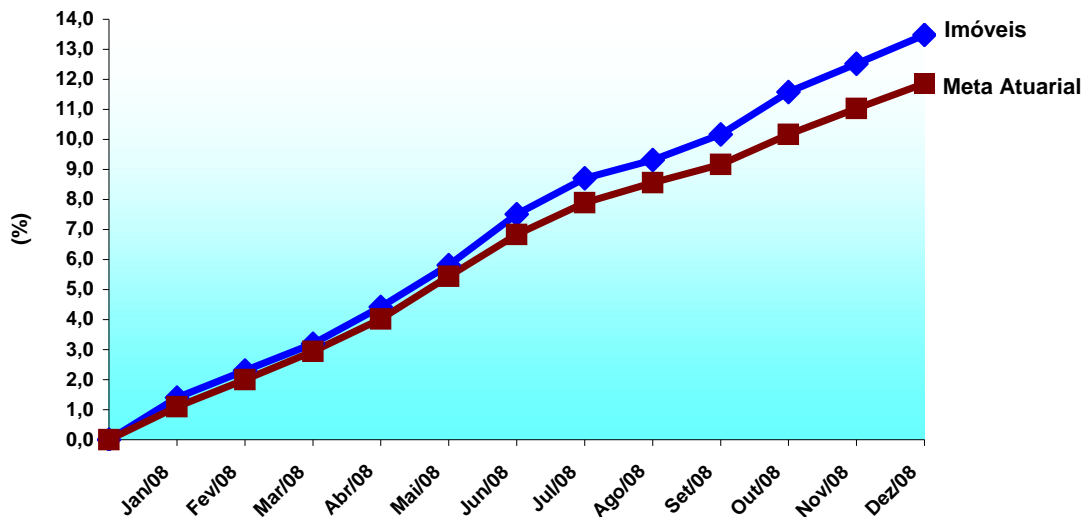

Mês	Imóveis		Meta Atuarial	
	no mês	acumul.	no mês	acumul.
Jan/08	1,40	1,40	1,10	1,10
Fev/08	0,89	2,30	0,89	2,00
Mar/08	0,87	3,19	0,92	2,94
Abr/08	1,19	4,42	1,05	4,02
Mai/08	1,33	5,81	1,37	5,44
Jun/08	1,61	7,51	1,32	6,84
Jul/08	1,11	8,71	0,99	7,89
Ago/08	0,56	9,32	0,62	8,56
Set/08	0,78	10,17	0,56	9,17
Out/08	1,28	11,58	0,91	10,16
Nov/08	0,84	12,52	0,79	11,03
Dez/08	0,86	13,48	0,75 *	11,86

\* Previsto

Helena Abadia Veloso Maffia  
Gerente de Controle Financeiro

**PATRIMÔNIO, RENTABILIDADE, META ATUARIAL e INDICADORES ECONÔMICOS**

Período: Jan/03 - Dez/08

(%)

Mês	Patrimônio (R\$)	Rentab. FIPECq		Meta Atuarial		IGP-M/FGV		IGP-DI/FGV		INPC/IBGE	
		no mês	Acum.	no mês	Acum.	no mês	Acum.	no mês	Acum.	no mês	Acum.
jan/03	314.180.131	1,17	1,17	2,97	2,97	2,33	2,33	2,17	2,17	2,47	2,47
fev/03	317.029.270	1,11	2,29	1,95	4,98	2,28	4,66	1,59	3,79	1,46	3,97
mar/03	324.746.402	2,59	4,94	1,86	6,93	1,53	6,26	1,66	5,52	1,37	5,39
abr/03	328.302.344	2,03	7,07	1,87	8,93	0,92	7,24	0,41	5,95	1,38	6,84
mai/03	333.869.820	1,80	9,00	1,48	10,54	(0,26)	6,96	(0,67)	5,24	0,99	7,90
jun/03	335.357.992	0,69	9,75	0,43	11,02	(1,00)	5,89	(0,70)	4,50	(0,06)	7,84
jul/03	343.047.715	2,41	12,40	0,53	11,60	(0,42)	5,45	(0,20)	4,29	0,04	7,88
ago/03	351.214.899	2,53	15,24	0,67	12,35	0,38	5,86	0,62	4,95	0,18	8,08
set/03	363.390.494	3,66	19,46	1,31	13,82	1,18	7,12	1,05	6,05	0,82	8,96
out/03	370.256.824	2,08	21,94	0,88	14,82	0,38	7,54	0,44	6,52	0,39	9,39
nov/03	377.116.184	2,01	24,39	0,86	15,80	0,49	8,06	0,48	7,03	0,37	9,78
dez/03	363.229.553	2,88	27,98	1,03	17,00	0,61	8,72	0,60	7,67	0,54	10,37
jan/04	368.995.828	1,74	30,20	1,32	18,54	0,88	9,68	0,80	8,53	0,83	11,29
fev/04	372.388.489	1,12	31,66	0,88	19,58	0,69	10,44	1,08	9,70	0,39	11,72
mar/04	375.342.811	0,99	32,97	1,06	20,85	1,13	11,68	0,93	10,72	0,57	12,36
abr/04	374.880.291	0,06	33,05	0,90	21,94	1,21	13,03	1,15	12,00	0,41	12,82
mai/04	380.142.494	1,59	35,16	0,89	23,02	1,31	14,52	1,46	13,63	0,40	13,27
jun/04	388.857.323	2,45	38,47	0,99	24,24	1,38	16,10	1,29	15,10	0,50	13,84
jul/04	395.827.742	2,01	41,26	1,22	25,75	1,31	17,62	1,14	16,41	0,73	14,67
ago/04	402.199.918	1,82	43,83	0,99	27,00	1,22	19,05	1,31	17,94	0,50	15,24
set/04	408.218.024	1,70	46,27	0,66	27,83	0,69	19,87	0,48	18,50	0,17	15,44
out/04	439.607.476	1,68	48,73	0,66	28,67	0,39	20,34	0,53	19,13	0,17	15,64
nov/04	428.353.576	(2,52)	44,98	0,93	29,87	0,82	21,33	0,82	20,11	0,44	16,14
dez/04	438.527.011	2,66	48,84	1,35	31,62	0,74	22,23	0,52	20,73	0,86	17,14
jan/05	436.966.346	(0,22)	48,51	1,06	33,01	0,39	22,70	0,33	21,13	0,57	17,81
fev/05	453.085.687	3,86	54,24	0,93	34,25	0,30	23,07	0,40	21,61	0,44	18,33
mar/05	460.816.655	1,87	57,13	1,22	35,89	0,85	24,12	0,99	22,82	0,73	19,19
abr/05	460.623.170	0,12	57,32	1,40	37,79	0,86	25,18	0,51	23,44	0,91	20,28
mai/05	467.468.562	1,71	60,01	1,19	39,43	(0,22)	24,91	(0,25)	23,14	0,70	21,12
jun/05	474.690.885	1,72	62,76	0,38	39,96	(0,44)	24,36	(0,45)	22,58	(0,11)	20,99
jul/05	481.392.285	1,57	65,31	0,52	40,68	(0,34)	23,94	(0,40)	22,09	0,03	21,02
ago/05	492.986.274	2,61	69,63	0,49	41,37	(0,65)	23,13	(0,79)	21,13	0,00	21,02
set/05	504.939.808	2,74	74,28	0,64	42,27	(0,53)	22,48	(0,13)	20,97	0,15	21,20
out/05	507.389.411	0,64	75,39	1,07	43,79	0,60	23,21	0,63	21,73	0,58	21,91
nov/05	519.103.080	2,46	79,70	1,03	45,27	0,40	23,71	0,33	22,13	0,54	22,57
dez/05	523.218.196	3,00	85,10	0,89	46,56	(0,01)	23,69	0,07	22,22	0,40	23,06
jan/06	542.548.001	3,83	92,19	0,87	47,83	0,92	24,83	0,72	23,10	0,38	23,52
fev/06	546.768.873	0,90	93,92	0,72	48,89	0,01	24,84	(0,06)	23,02	0,23	23,81
mar/06	547.744.568	0,34	94,58	0,76	50,02	(0,23)	24,56	(0,45)	22,47	0,27	24,14
abr/06	554.582.403	1,51	97,52	0,61	50,93	(0,42)	24,03	0,02	22,50	0,12	24,29
mai/06	554.205.654	0,09	97,70	0,62	51,86	0,38	24,50	0,38	22,96	0,13	24,45
jun/06	558.274.046	0,89	99,46	0,42	52,50	0,75	25,44	0,67	23,78	(0,07)	24,37
jul/06	563.839.633	1,28	102,01	0,60	53,41	0,18	25,66	0,17	24,00	0,11	24,50
ago/06	565.882.755	0,54	103,10	0,47	54,12	0,37	26,13	0,41	24,50	(0,02)	24,48
set/06	570.046.575	0,82	104,77	0,65	55,12	0,29	26,49	0,24	24,80	0,16	24,68
out/06	582.773.553	2,37	109,62	0,92	56,55	0,47	27,09	0,81	25,81	0,43	25,21
nov/06	593.916.970	2,07	113,96	0,91	57,97	0,75	28,04	0,57	26,53	0,42	25,74
dez/06	606.066.183	2,25	118,77	1,11	59,72	0,32	28,45	0,26	26,86	0,62	26,52
jan/07	611.756.085	1,09	121,16	0,98	61,29	0,50	29,09	0,43	27,40	0,49	27,14
fev/07	612.963.598	0,32	121,86	0,91	62,75	0,27	29,44	0,23	27,70	0,42	27,67
mar/07	622.597.744	1,72	125,68	0,93	64,26	0,34	29,87	0,22	27,98	0,44	28,22
abr/07	635.625.362	2,28	130,82	0,75	65,49	0,04	29,93	0,14	28,16	0,26	28,56
mai/07	646.488.902	1,89	135,17	0,75	66,73	0,04	30,00	0,16	28,36	0,26	28,89
jun/07	655.470.546	1,51	138,74	0,80	68,06	0,26	30,33	0,26	28,70	0,31	29,29
jul/07	665.847.802	1,70	142,79	0,81	69,42	0,28	30,70	0,37	29,16	0,32	29,71
ago/07	666.445.476	0,25	143,40	1,08	71,25	0,98	31,98	1,39	30,96	0,59	30,48
set/07	693.971.652	4,26	153,77	0,73	72,50	1,29	33,68	1,17	32,48	0,25	30,80
out/07	713.954.385	3,01	161,41	0,79	73,86	1,05	35,09	0,75	33,47	0,30	31,19
nov/07	712.552.190	(0,04)	161,30	0,92	75,46	0,69	36,02	1,05	34,88	0,43	31,76
dez/07	708.330.435	(1,00)	158,69	1,46	78,04	1,76	38,41	1,47	36,86	0,97	33,04
jan/08	686.419.460	(2,98)	150,98	1,10	80,00	1,09	39,92	0,99	38,21	0,69	33,95
fev/08	711.200.161	3,73	160,35	0,89	81,61	0,53	40,66	0,38	38,74	0,48	34,60
mar/08	706.532.415	(1,30)	156,98	0,92	83,27	0,74	41,70	0,70	39,71	0,51	35,28
abr/08	730.057.700	3,51	166,01	1,05	85,18	0,69	42,68	1,12	41,27	0,64	36,15
mai/08	759.533.938	4,19	177,16	1,37	87,72	1,61	44,98	1,88	43,93	0,96	37,46
jun/08	737.049.264	(2,80)	169,41	1,32	90,20	1,98	47,85	1,89	46,65	0,91	38,71
jul/08	717.961.354	(2,44)	162,83	0,99	92,08	1,76	50,45	1,12	48,29	0,58	39,51
ago/08	705.983.918	(1,33)	159,33	0,62	93,28	(0,32)	49,97	(0,38)	47,73	0,21	39,80
set/08	688.375.489	(2,32)	153,31	0,56	94,36	0,11	50,14	0,36	48,26	0,15	40,01
out/08	648.083.411	(5,66)	138,97	0,91	96,13	0,98	51,61	1,09	49,88	0,50	40,71
nov/08	651.042.559	0,65	140,53	0,79	97,67	0,38	52,18	0,07	49,98	0,38	41,25
dez/08	661.698.601 *	1,87 *	145,02	0,75	99,15	(0,13)	51,98	0,07 *	50,09	0,38 *	41,79

\* Previsto

## RENTABILIDADE FIPECq, META ATUARIAL e INDICADORES ECONÔMICOS

(Jan/03 - Dez/08)

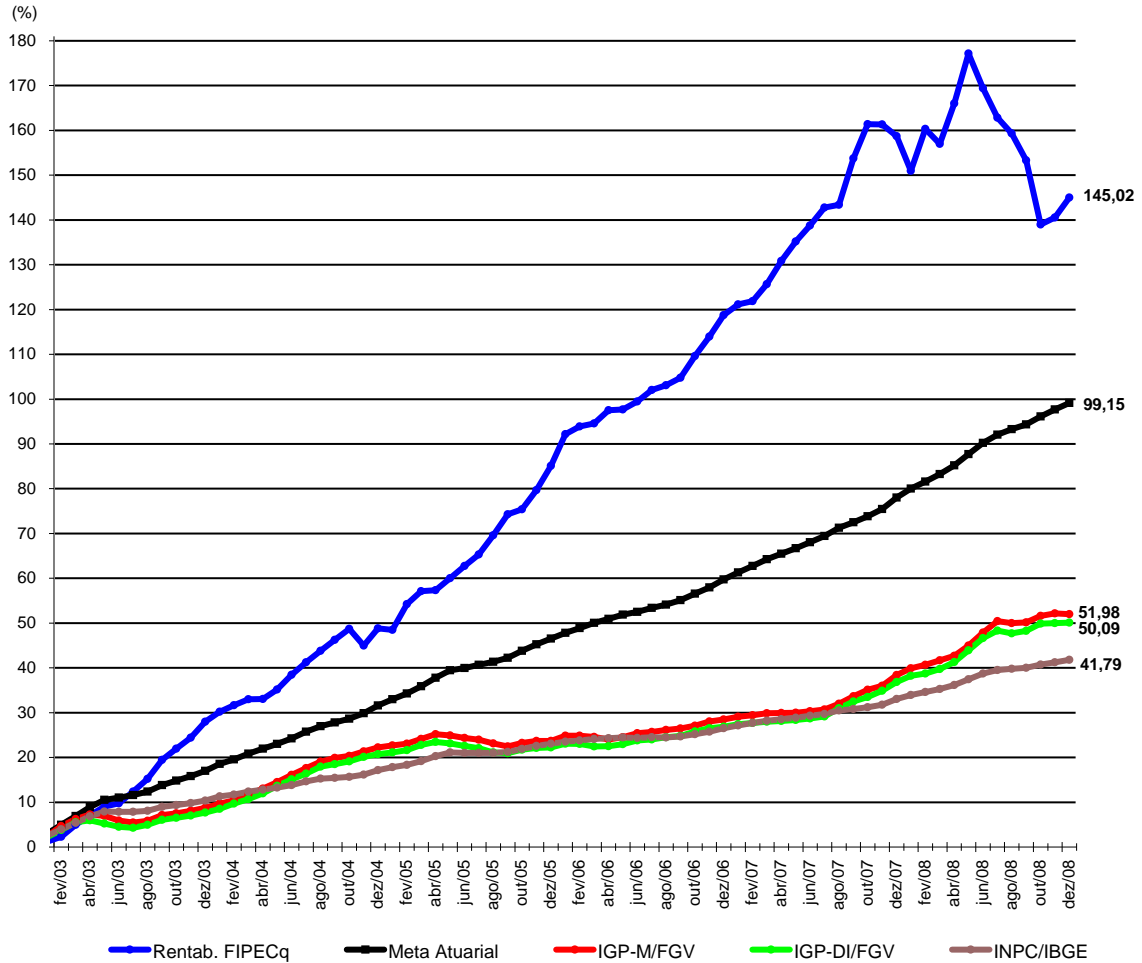



Fundação de Previdência Complementar  
dos Empregados ou Servidores da FINER,  
do IPEA, do CNPq, do INPE e do INPA

## RENTABILIDADE FIPECq, META ATUARIAL e INDICADORES ECONÔMICOS

Período: Jan/03 - Dez/08

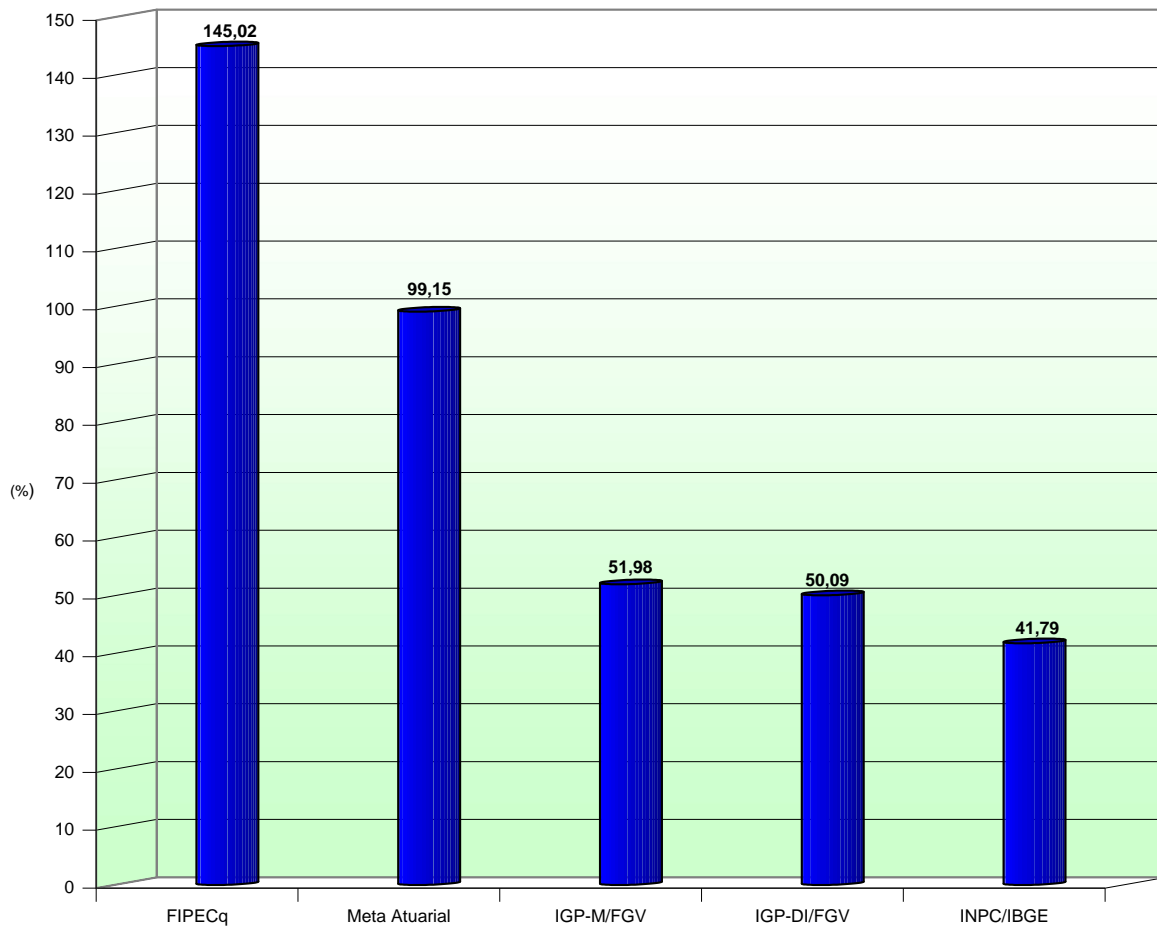

## EVOLUÇÃO DO PATRIMÔNIO DA FIAPECq

Período: Jan/03 - Dez/08

Mês	Patrimônio (R\$)	Variação (%)	
		no mês	no período
jan/03	314.180.131	1,00	1,00
fev/03	317.029.270	0,91	1,92
mar/03	324.746.402	2,43	4,40
abr/03	328.302.344	1,09	5,54
mai/03	333.869.820	1,70	7,33
jun/03	335.357.992	0,45	7,81
jul/03	343.047.715	2,29	10,28
ago/03	351.214.899	2,38	12,91
set/03	363.390.494	3,47	16,82
out/03	370.256.824	1,89	19,03
nov/03	377.116.184	1,85	21,23
dez/03	363.229.553	(3,68)	16,77
jan/04	368.995.828	1,59	18,62
fev/04	372.388.489	0,92	19,71
mar/04	375.342.811	0,79	20,66
abr/04	374.880.291	(0,12)	20,51
mai/04	380.142.494	1,40	22,21
jun/04	388.857.323	2,29	25,01
jul/04	395.827.742	1,79	27,25
ago/04	402.199.918	1,61	29,30
set/04	408.218.024	1,50	31,23
out/04	439.607.476	7,69	41,32
nov/04	428.353.576	(2,56)	37,70
dez/04	438.527.011	2,38	40,97
jan/05	436.966.346	(0,36)	40,47
fev/05	453.085.687	3,69	45,65
mar/05	460.816.655	1,71	48,14
abr/05	460.623.170	(0,04)	48,08
mai/05	467.468.562	1,49	50,28
jun/05	474.690.885	1,54	52,60
jul/05	481.392.285	1,41	54,75
ago/05	492.986.274	2,41	58,48
set/05	504.939.808	2,42	62,32
out/05	507.389.411	0,49	63,11
nov/05	519.103.080	2,31	66,88
dez/05	523.218.196	0,79	68,20
jan/06	542.548.001	3,69	74,41
fev/06	546.768.873	0,78	75,77
mar/06	547.744.568	0,18	76,08
abr/06	554.582.403	1,25	78,28
mai/06	554.205.654	(0,07)	78,16
jun/06	558.274.046	0,73	79,47
jul/06	563.839.633	1,00	81,26
ago/06	565.882.755	0,36	81,92
set/06	570.046.575	0,74	83,25
out/06	582.773.553	2,23	87,35
nov/06	593.916.970	1,91	90,93
dez/06	606.066.183	2,05	94,83
jan/07	611.756.085	0,94	96,66
fev/07	612.963.598	0,20	97,05
mar/07	622.597.744	1,57	100,15
abr/07	635.625.362	2,09	104,34
mai/07	646.488.902	1,71	107,83
jun/07	655.470.546	1,39	110,72
jul/07	665.847.802	1,58	114,05
ago/07	666.445.476	0,09	114,24
set/07	693.971.652	4,13	123,09
out/07	713.954.385	2,88	129,52
nov/07	712.552.190	(0,20)	129,07
dez/07	708.330.435	(0,59)	127,71
jan/08	686.419.460	(3,09)	120,66
fev/08	711.200.161	3,61	128,63
mar/08	706.532.415	(0,66)	127,13
abr/08	730.057.700	3,33	134,69
mai/08	759.533.938	4,04	144,17
jun/08	737.049.264	(2,96)	136,94
jul/08	717.961.354	(2,59)	130,80
ago/08	705.983.918	(1,67)	126,95
set/08	688.375.489	(2,49)	121,29
out/08	648.083.411	(5,85)	108,34
nov/08	651.042.559	0,46	109,29
dez/08	661.738.104 *	1,64	112,73

\* Previsto



Fundação de Previdência Complementar  
dos Empregados ou Servidores da FINER,  
do IPEA, do CNPq, do INPE e do INPA

## EVOLUÇÃO DO PATRIMÔNIO DA FIAPECq

Período: Jan/03 - Dez/08

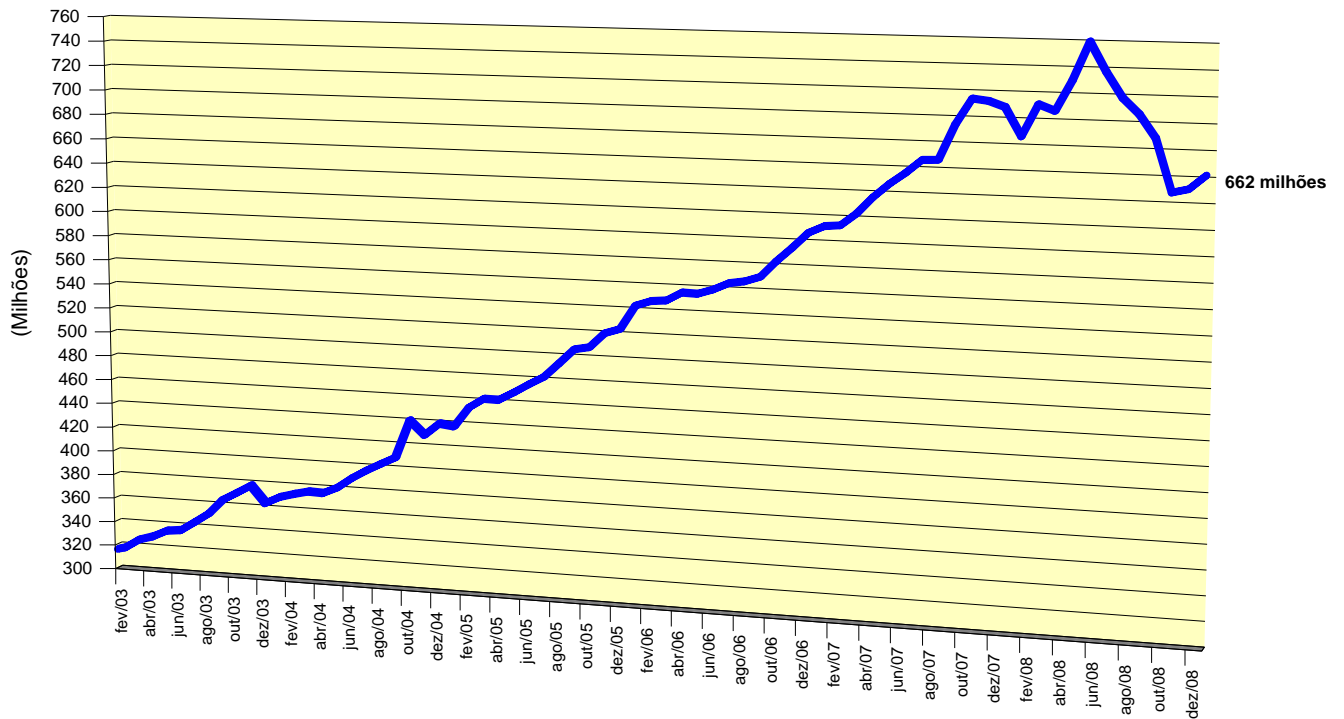



Fundação de Previdência Complementar  
dos Empregados ou Servidores da FINEP  
do IPEA, do CNPq, do INPE e do INPA

## RENTABILIDADE da FIPECq, META ATUARIAL e INDICADORES ECONÔMICOS

Jan/08 - Dez/08

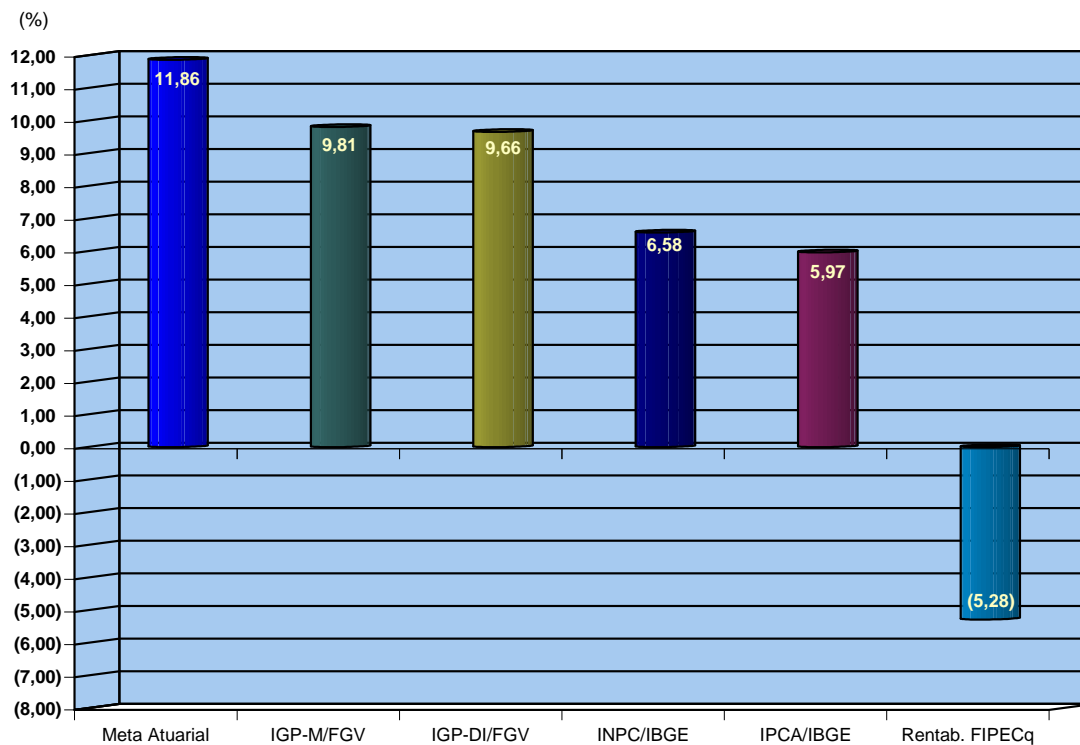

Mês	Patrimônio (R\$)	Rentabilidade FIPECq		Meta Atuarial		IGP-M/FGV		IGP-DI/FGV		INPC/IBGE		IPCA/IBGE	
		no mês	Acum.	no mês	Acum.	no mês	Acum.	no mês	Acum.	no mês	Acum.	no mês	Acum.
jan/08	686.419.460	(2,98)	(2,98)	1,10	1,10	1,09	1,09	0,99	0,99	0,69	0,69	0,54	0,54
fev/08	711.200.161	3,73	0,64	0,89	2,00	0,53	1,63	0,38	1,37	0,48	1,17	0,49	1,03
mar/08	706.532.415	(1,30)	(0,66)	0,92	2,94	0,74	2,38	0,70	2,08	0,51	1,69	0,48	1,52
abr/08	730.057.700	3,51	2,83	1,05	4,02	0,69	3,08	1,12	3,22	0,64	2,34	0,55	2,08
mai/08	759.533.938	4,19	7,14	1,37	5,44	1,61	4,74	1,88	5,16	0,96	3,32	0,79	2,88
jun/08	737.049.264	(2,80)	4,14	1,32	6,84	1,98	6,82	1,89	7,14	0,91	4,26	0,74	3,64
jul/08	717.961.354	(2,44)	1,60	0,99	7,89	1,76	8,70	1,12	8,35	0,58	4,87	0,53	4,19
ago/08	705.983.918	(1,33)	0,25	0,62	8,56	(0,32)	8,35	(0,38)	7,93	0,21	5,09	0,28	4,48
set/08	688.375.489	(2,32)	(2,08)	0,56	9,17	0,11	8,47	0,36	8,32	0,15	5,25	0,26	4,76
out/08	648.083.411	(5,66)	(7,63)	0,91	10,16	0,98	9,53	1,09	9,50	0,50	5,77	0,45	5,23
nov/08	651.042.559	0,65	(7,03)	0,79	11,03	0,38	9,95	0,07	9,58	0,38	6,17	0,36	5,61
dez/08	661.738.104 *	1,87 *	(5,28)	0,75	11,86	(0,13)	9,81	0,07 *	9,66	0,38 *	6,58	0,34 *	5,97

\* Previsto

## RENTABILIDADE FIPECq X META ATUARIAL

### RENDA FIXA / FIPECq X CDI

### RENDA VARIÁVEL / FIPECq X IBOVESPA FECHAMENTO

Jan/08 - Dez/08

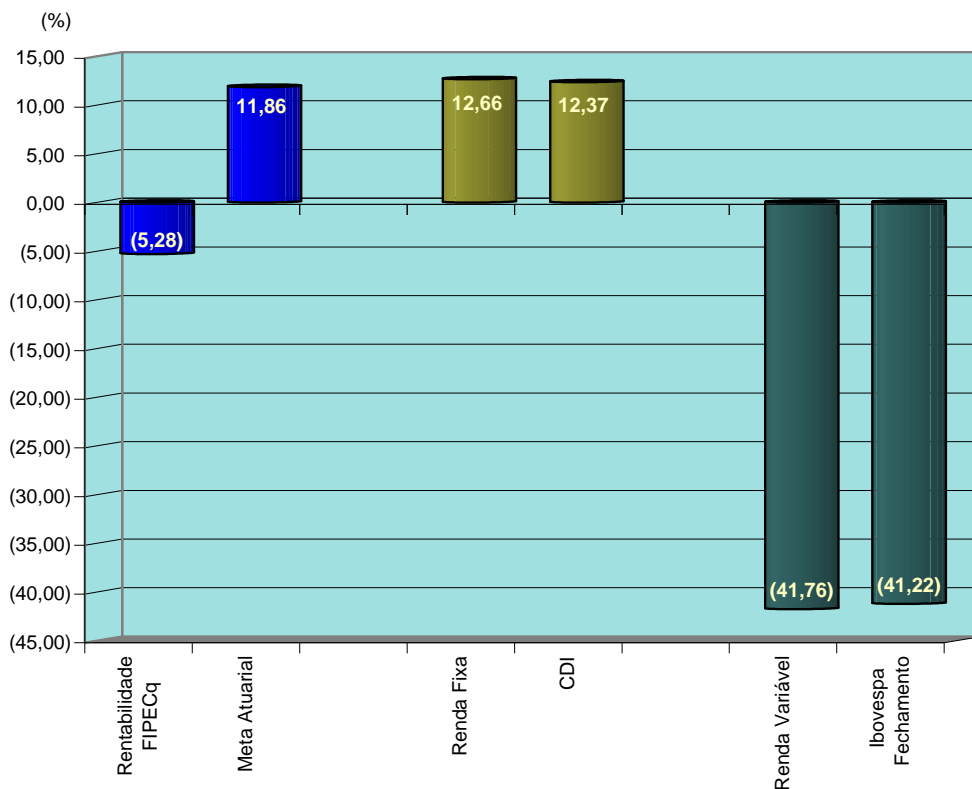

Mês	Rentabilidade FIPECq		Meta Atuarial		Renda Fixa		CDI		Renda Variável		Ibovespa Fechamento	
	no mês	Acum.	no mês	Acum.	no mês	Acum.	no mês	Acum.	no mês	Acum.	no mês	Acum.
jan/08	(2,98)	(2,98)	1,10	1,10	0,65	0,65	0,92	0,92	(11,42)	(11,42)	(6,88)	(6,88)
fev/08	3,73	0,64	0,89	2,00	1,09	1,75	0,80	1,72	9,96	(2,60)	6,72	(0,62)
mar/08	(1,30)	(0,66)	0,92	2,94	0,45	2,21	0,84	2,58	(5,15)	(7,61)	(3,97)	(4,57)
abr/08	3,51	2,83	1,05	4,02	1,07	3,30	0,90	3,50	9,16	0,84	11,32	6,24
mai/08	4,19	7,14	1,37	5,44	1,14	4,47	0,87	4,40	10,98	11,91	6,96	13,64
jun/08	(2,80)	4,15	1,32	6,84	0,97	5,49	0,95	5,39	(10,03)	0,69	(10,44)	1,77
jul/08	(2,44)	1,61	0,99	7,89	1,05	6,59	1,06	6,51	(9,87)	(9,25)	(8,48)	(6,86)
ago/08	(1,33)	0,26	0,62	8,56	0,98	7,63	1,01	7,58	(6,76)	(15,39)	(6,43)	(12,84)
set/08	(2,32)	(2,08)	0,56	9,17	0,70	8,39	1,10	8,76	(10,12)	(23,95)	(11,03)	(22,45)
out/08	(5,66)	(7,63)	0,91	10,16	0,71	9,16	1,17	10,04	(24,03)	(42,22)	(24,80)	(41,68)
nov/08	0,65	(7,03)	0,79	11,03	1,29	10,57	1,00	11,13	(1,53)	(43,11)	(1,77)	(42,71)
dez/08	1,87 *	(5,28)	0,75 *	11,86	1,89	12,66	1,11	12,37	2,37	(41,76)	2,61	(41,22)

\* Previsto

Helena Abadia Veloso Maffia  
Gerente de Controle Financeiro

**COMPARATIVO DA RENTABILIDADE FINANCEIRA**  
**FIPECq X META ATUARIAL\***  
**Mês: Dezembro/08**

INVESTIMENTOS	RENTABILIDADE NO MÊS		ACUMULADA NO ANO	
	NOMINAL	REAL	NOMINAL	REAL
<b>INVESTIMENTOS</b>	<b>1,87</b>	<b>1,11</b>	<b>(5,28)</b>	<b>(15,32)</b>
<b>SEGMENTO DE RENDA FIXA</b>	<b>1,89</b>	<b>1,13</b>	<b>12,66</b>	<b>0,72</b>
NOTAS DO TESOUREO NACIONAL - NTN	4,65	3,87	17,29	4,85
LETRAS FINANCEIRAS DO TESOUREO - LFT	1,12	0,37	12,44	0,52
LETRAS DO TESOUREO NACIONAL - LTN (2)	-	-	5,48	(1,31)
TÍTULOS DA DÍVIDA AGRÁRIA - TDAE	1,42	0,66	16,50	4,15
CRÉDITOS SECURIZ. DO TESOUREO NACIONAL - CTN (1)	-	-	5,59	0,46
CERTIFICADOS DE DEPÓSITO BANCÁRIO - CDB	0,97	0,21	12,96	0,98
FUNDOS DE INVESTIMENTO FINANCEIRO - FIF	1,23	0,48	9,38	(2,22)
DEBÊNTURES NÃO CONVERSÍVEIS	0,94	0,19	12,71	0,76
CÉDULAS DE CRÉDITO BANCÁRIO - CCB	1,12	0,37	17,00	4,60
CÉDULAS DE CRÉDITO IMOBILIÁRIO - CCI	1,14	0,39	13,23	1,22
<b>SEGMENTO RENDA VARIÁVEL</b>	<b>2,37</b>	<b>1,61</b>	<b>(41,76)</b>	<b>(47,93)</b>
MERCADO À VISTA E OPÇÕES	3,32	2,55	(46,22)	(51,92)
FUNDO DE INVEST. EM AÇÕES	0,46	(0,29)	(30,61)	(37,97)
<b>SEGMENTO DE IMÓVEIS</b>	<b>0,86</b>	<b>0,11</b>	<b>13,48</b>	<b>1,45</b>
IMÓVEIS	0,76	0,01	19,88	7,17
FUNDO IMOBILIÁRIO	0,95	0,20	9,07	(2,49)
<b>SEGMENTO DE EMPRÉSTIMOS*</b>	<b>1,07</b>	<b>0,32</b>	<b>12,23</b>	<b>0,33</b>
<b>OUTROS REALIZÁVEIS - Precatórios</b>	<b>0,56</b>	<b>(0,19)</b>	<b>7,68</b>	<b>(3,74)</b>

\*\* Previsto

(1) Resgate total em 24/04/08

(2) Resgate total em 01/07/08

Meta Atuarial em Dez/08\*\*\* ..... **0,75 %**

Meta Atuarial acumulada no ano ..... **11,86 %**

\* A Meta Atuarial estabelecida para 2008: INPC/IBGE (mês de referência) + Juros de 5% a.a.

\*\*\* Meta Atuarial calculada com base na previsão do IPCA/ IBGE divulgada em 19/12/08 + Juros de 5% a.a.

No mês de dezembro/08, o Ibovespa/fechamento valorizou 2,61% e o IBX/Médio 2,90%, acumulando no ano a variação negativa de 41,22% a.a. e 41,89% a.a., respectivamente.

*Helena Abadia Veloso Maffia*  
Gerente de Controle Financeiro

## POSIÇÃO DOS INVESTIMENTOS

Meses: Dez/07 a Jun/08

INVESTIMENTOS	VALOR DE MERCADO						
	Dez/07	Jan/08	Fev/08	Mar/08	Abr/08	Mai/08	Jun/08
<b>SEGMENTO DE RENDA FIXA</b>	<b>443.675.137,81</b>	<b>433.349.906,79</b>	<b>438.358.064,29</b>	<b>439.626.808,68</b>	<b>454.232.572,94</b>	<b>452.214.798,69</b>	<b>454.698.653,51</b>
Notas do Tesouro Nacional - NTN	32.284.142,14	32.689.518,46	32.962.591,68	33.075.173,18	22.669.594,65	22.220.922,10	55.499.178,11
Letras Finceiras do Tesouro - LFT	76.337.394,40	76.630.672,38	76.817.239,04	77.033.176,58	77.288.185,35	77.523.694,08	18.432.292,84
Letras do Tesouro Nacional - LTN	48.430.384,62	28.711.979,95	28.958.908,17	29.191.825,79	29.443.939,03	29.702.072,27	29.986.356,93
Título da Dívida Agrária - TDAE	1.999.680,00	2.025.748,71	1.984.594,69	1.815.064,73	1.796.758,75	1.767.693,13	1.789.691,15
Créditos Securitiz. do Tesouro Nacional - CTN	192.495,24	196.955,39	199.624,03	201.250,17	-	-	-
Certificado de Depósito Bancário - CDB	51.724.532,33	72.501.198,49	73.118.898,10	73.771.777,69	94.433.195,16	95.332.529,04	110.769.098,86
Certificado a Termo de Energia Elétrica - CTE	-	-	-	-	-	-	-
Fundo de Invest. Financeiro - FIF	185.315.290,76	172.614.483,46	175.866.206,86	167.972.875,26	166.381.965,35	157.678.896,61	169.632.279,70
Debêntures não Conversíveis	24.585.823,30	24.850.569,58	25.071.677,72	24.847.835,26	25.080.815,29	25.348.549,89	25.263.166,77
Cédulas de Crédito Bancário- CCB	22.805.395,02	23.128.780,37	23.378.324,00	31.717.830,02	37.138.119,36	42.640.441,57	43.326.589,15
Outros Investimentos	-	-	-	-	-	-	-
<b>SEGMENTO RENDA VARIÁVEL</b>	<b>215.406.939,97</b>	<b>204.433.264,53</b>	<b>224.721.666,41</b>	<b>213.753.281,34</b>	<b>224.832.319,19</b>	<b>257.161.727,96</b>	<b>233.293.576,39</b>
Ações - Mercado à Vista	150.367.708,59	140.244.334,70	157.464.188,58	148.745.165,77	163.947.615,69	181.469.761,47	163.159.460,64
Fundo de Investimento em Ações	65.039.231,38	64.188.929,83	67.257.477,83	65.008.115,57	60.884.703,50	75.691.966,49	70.134.115,75
Mercado de Opções	-	-	-	-	-	-	-
Mercado Futuro de Índice	-	-	-	-	-	-	-
<b>SEGMENTO DE IMÓVEIS</b>	<b>4.536.726,21</b>	<b>4.452.713,86</b>	<b>4.469.173,68</b>	<b>4.482.031,42</b>	<b>4.385.161,64</b>	<b>4.418.732,81</b>	<b>4.510.673,39</b>
Imóveis e Shopping Center's	1.939.386,66	1.858.282,31	1.877.447,83	1.900.772,18	1.807.535,83	1.845.807,37	1.940.237,11
Fundo Imobiliário	2.597.339,55	2.594.431,55	2.591.725,85	2.581.259,24	2.577.625,81	2.572.925,44	2.570.436,28
<b>SEGMENTOS DE EMPRÉSTIMOS</b>	<b>50.530.716,70</b>	<b>49.702.682,57</b>	<b>49.305.236,54</b>	<b>48.585.399,05</b>	<b>47.796.103,44</b>	<b>46.997.360,54</b>	<b>46.102.837,90</b>
<b>OUTROS REALIZÁVEIS - Precatórios</b>	<b>4.189.201,67</b>	<b>4.218.261,86</b>	<b>4.247.786,59</b>	<b>4.255.022,89</b>	<b>3.411.847,55</b>	<b>3.419.697,06</b>	<b>3.474.263,68</b>
<b>SUBTOTAL</b>	<b>718.338.722,36</b>	<b>696.156.829,61</b>	<b>721.101.927,51</b>	<b>710.702.543,38</b>	<b>734.658.004,76</b>	<b>764.212.317,06</b>	<b>742.080.004,87</b>
<b>DISPONÍVEL</b>	<b>43.959,10</b>	<b>112.043,34</b>	<b>39.837,41</b>	<b>310.301,51</b>	<b>73.885,99</b>	<b>31.245,88</b>	<b>36.340,64</b>
<b>TOTAL</b>	<b>718.382.681,46</b>	<b>696.268.872,95</b>	<b>721.141.764,92</b>	<b>711.012.844,89</b>	<b>734.731.890,75</b>	<b>764.243.562,94</b>	<b>742.116.345,51</b>
Varição em relação ao mês anterior	(1,20)	(3,08)	3,57	(1,40)	3,34	4,02	(2,90)
Qtde. em US\$ (comercial / venda)	405.568.046,89	395.539.892,60	428.409.531,82	406.502.112,45	435.474.093,62	469.033.732,01	466.182.766,20
Varição US\$ em relação ao mês anterior	(0,51)	(2,47)	8,31	(5,11)	7,13	7,71	(0,61)

## POSIÇÃO DOS INVESTIMENTOS

Meses: Jul/08 a Dez/08

(R\$)

INVESTIMENTOS	VALOR DE MERCADO						(%)
	Jul/08	Ago/08	Set/08	Out/08	Nov/08	Dez/08	Dez/08
<b>SEGMENTO DE RENDA FIXA</b>	<b>456.790.209,20</b>	<b>458.493.494,96</b>	<b>463.167.830,32</b>	<b>461.665.544,33</b>	<b>469.196.568,40</b>	<b>477.328.518,68</b>	<b>71,56</b>
Notas do Tesouro Nacional - NTN	89.216.474,64	90.166.471,69	90.261.326,00	104.393.509,67	103.535.256,30	108.347.283,13	16,24
Letras Financeiras do Tesouro - LFT	18.180.931,68	17.913.284,57	17.651.290,60	17.394.928,53	17.104.101,38	16.823.740,58	2,52
Letras do Tesouro Nacional - LTN	-	-	-	-	-	-	-
Título da Dívida Agrária - TDAE	1.728.731,76	1.751.426,62	1.561.559,20	1.538.341,93	973.456,93	777.011,06	0,12
Créditos Securitiz. do Tesouro Nacional- CTN	-	-	-	-	-	-	-
Certificado de Depósito Bancário-CDB	112.086.666,37	112.859.167,48	114.096.863,70	115.483.303,72	116.461.681,29	106.268.224,53	15,93
Fundo de Invest. Financeiro - FIF	165.950.053,77	160.471.522,03	152.800.748,06	135.154.675,57	142.474.851,61	156.010.510,98	23,39
Debêntures não Conversíveis - DN/C	25.580.191,92	25.797.316,12	25.895.462,68	26.176.763,11	26.413.619,24	26.524.963,92	3,98
Cédulas de Crédito Bancário - CCB	44.047.159,06	49.534.306,45	49.884.726,23	50.376.290,45	50.949.903,89	51.163.976,33	7,67
Cédulas de Crédito Imobiliário - CCI	-	-	11.015.853,85	11.147.731,35	11.283.697,76	11.412.808,15	1,71
Outros Investimentos	-	-	-	-	-	-	-
<b>SEGMENTO RENDA VARIÁVEL</b>	<b>213.267.304,56</b>	<b>200.009.585,48</b>	<b>178.469.856,47</b>	<b>140.386.271,05</b>	<b>137.266.093,15</b>	<b>140.423.791,41</b>	<b>21,05</b>
Ações - Mercado à Vista	147.064.328,89	138.236.699,28	123.948.539,58	96.580.251,56	91.818.964,67	94.767.317,25	14,21
Fundo de Invest. em Ações	66.202.975,67	61.772.886,20	54.521.316,89	43.806.019,49	45.447.128,48	45.656.474,16	6,84
Mercado de Opções	-	-	-	-	-	-	-
<b>SEGMENTO DE IMÓVEIS</b>	<b>4.402.460,44</b>	<b>4.402.517,03</b>	<b>4.411.996,33</b>	<b>4.308.776,61</b>	<b>4.320.301,08</b>	<b>4.197.573,17</b>	<b>0,63</b>
Imóveis e Shopping Center's	1.859.975,87	1.863.066,59	1.874.174,30	1.774.968,69	1.790.385,17	1.668.420,14	0,25
Fundo Imobiliário	2.542.484,57	2.539.450,44	2.537.822,03	2.533.807,92	2.529.915,91	2.529.153,03	0,38
<b>SEGMENTOS DE EMPRÉSTIMOS</b>	<b>45.221.215,99</b>	<b>44.564.145,16</b>	<b>43.976.142,97</b>	<b>43.407.204,70</b>	<b>42.363.400,63</b>	<b>41.588.468,03</b>	<b>6,23</b>
<b>OUTROS REALIZÁVEIS - Precatórios</b>	<b>3.505.532,06</b>	<b>3.537.081,84</b>	<b>3.517.506,06</b>	<b>3.526.651,57</b>	<b>3.535.820,87</b>	<b>3.555.623,50</b>	<b>0,53</b>
<b>SUBTOTAL</b>	<b>723.186.722,25</b>	<b>711.006.824,47</b>	<b>693.543.332,15</b>	<b>653.294.448,26</b>	<b>656.682.184,13</b>	<b>667.093.974,79</b>	<b>100,00</b>
Disponível	40.580,32	28.802,65	24.554,98	67.030,64	23.290,44	267.751,29	-
<b>TOTAL</b>	<b>723.227.302,57</b>	<b>711.035.627,12</b>	<b>693.567.887,13</b>	<b>653.361.478,90</b>	<b>656.705.474,57</b>	<b>667.361.726,08</b>	<b>-</b>
Varição em relação ao mês anterior	(2,55)	(1,69)	(2,46)	(5,80)	0,51	1,62	<b>(7,10) a.a.</b>
Qtde. em US\$ (comercial / venda)	461.654.093,30	435.043.824,72	362.308.879,03	308.874.144,99	281.472.144,29	285.563.425,79	-
Varição US\$ em relação ao mês anterior	(0,97)	(5,76)	(16,72)	(14,75)	(8,87)	1,45	<b>(29,59) a.a.</b>

\* Previsto



Fundação de Previdência Complementar  
dos Empregados ou Servidores da FINER  
do IPEA, do CNPq, do INPE e do INPA

## RECEITA DE INVESTIMENTOS

Meses: Jan/08 a Jun/08

INVESTIMENTOS	RENDIMENTO					
	Janeiro	Fevereiro	Março	Abril	Maio	Junho
<b>SEGMENTO DE RENDA FIXA</b>	<b>2.800.640,25</b>	<b>4.729.697,50</b>	<b>1.987.150,82</b>	<b>4.672.509,25</b>	<b>5.104.022,90</b>	<b>4.374.053,03</b>
Notas do Tesouro Nacional - NTN	405.376,32	273.073,22	112.581,50	345.060,75	215.682,01	518.033,45
Letras Financeiras do Tesouro - LFT	715.262,80	612.294,56	645.441,73	688.139,92	672.421,78	518.930,98
Letras do Tesouro Nacional - LTN	281.595,33	246.928,22	232.917,62	252.113,24	258.133,24	284.284,66
Título da Dívida Agrária - TDAE	26.068,71	22.658,08	21.581,89	21.974,02	21.782,58	21.998,02
Créditos Securitiz. do Tes. Nacional-CTN	4.460,15	2.668,64	1.626,14	1.996,39	-	-
Certificado de Depósito Bancário-CDB	776.666,16	617.699,61	652.879,59	661.417,47	899.333,88	1.003.726,72
Fundo de Invest. Financeiro - FIF	3.079,15	2.483.723,40	(253.039,47)	2.048.538,09	2.230.575,99	1.017.714,17
Debêntures não Conversíveis - DN/C	264.746,28	221.108,14	233.655,80	232.980,03	267.734,60	285.975,15
Cêdulas de Crédito Bancário- CCB	323.385,35	249.543,63	339.506,02	420.289,34	538.358,82	723.389,88
Cêdulas de Crédito Imobiliário - CCI						
<b>SEGMENTO RENDA VARIÁVEL</b>	<b>(24.234.339,85)</b>	<b>20.411.872,44</b>	<b>(11.560.317,66)</b>	<b>19.589.439,28</b>	<b>25.060.037,79</b>	<b>(25.943.893,09)</b>
Mercado à Vista	(18.483.636,14)	17.262.444,44	(9.343.654,47)	16.296.270,18	17.452.774,80	(20.386.042,35)
Mercado de Opção	-	(2.919.120,00)	32.699,07	(1.069.400,00)	-	-
Fundo de Invest. em Ações	(5.750.703,71)	6.068.548,00	(2.249.362,26)	4.362.569,10	7.607.262,99	(5.557.850,74)
<b>SEGMENTO DE IMÓVEIS</b>	<b>61.637,16</b>	<b>39.547,74</b>	<b>38.777,50</b>	<b>51.694,29</b>	<b>58.078,88</b>	<b>71.279,67</b>
Imóveis e Shopping Center's	41.457,24	19.165,52	26.156,19	32.239,80	38.271,54	47.978,70
Fundo de Investimento Imobiliário	20.179,92	20.382,22	12.621,31	19.454,49	19.807,34	23.300,97
<b>SEGMENTOS DE EMPRÉSTIMOS</b>	<b>238.901,29</b>	<b>470.989,30</b>	<b>314.481,82</b>	<b>290.332,50</b>	<b>331.190,91</b>	<b>265.085,17</b>
<b>OUTROS REALIZÁVEIS - Precatórios</b>	<b>29.321,12</b>	<b>29.524,73</b>	<b>7.236,30</b>	<b>121.197,57</b>	<b>7.849,51</b>	<b>54.566,62</b>
Relacionadas com o Disponível (Tarifas)	(2.407,79)	(87,50)	(68,75)	(80,70)	(95,80)	(105,00)
<b>Subtotal</b>	<b>(21.106.247,82)</b>	<b>25.681.544,21</b>	<b>(9.212.739,97)</b>	<b>24.725.092,19</b>	<b>30.561.084,19</b>	<b>(21.179.013,60)</b>
Constituições/Reversões de Contingências	-	(27.032,19)	(22.018,64)	-	-	(61.579,26)
<b>TOTAL</b>	<b>(21.106.247,82)</b>	<b>25.654.512,02</b>	<b>(9.234.758,61)</b>	<b>24.725.092,19</b>	<b>30.561.084,19</b>	<b>(21.240.592,86)</b>

## RECEITA DE INVESTIMENTOS

Meses: Jul/08 a Dez/08

INVESTIMENTOS	RENDIMENTO						ACUMULADO (a.a.)	
	Julho	Agosto	Setembro	Outubro	Novembro	Dezembro	Valor	(%)
<b>SEGMENTO DE RENDA FIXA</b>	<b>4.762.909,17</b>	<b>4.466.549,77</b>	<b>3.219.559,47</b>	<b>3.295.485,57</b>	<b>5.991.048,96</b>	<b>8.915.503,19</b>	<b>54.319.129,88</b>	<b>(146,22)</b>
Notas do Tesouro Nacional - NTN	877.304,55	949.997,05	94.854,31	347.266,19	2.458.095,48	4.812.026,83	11.409.351,66	(30,72)
Letras Financeiras do Tesouro - LFT	193.876,47	182.471,81	192.729,18	203.474,20	174.412,00	189.626,28	4.989.081,71	(13,43)
Letras do Tesouro Nacional - LTN	13.643,07	-	-	-	-	-	1.569.615,38	(4,23)
Título da Dívida Agrária - TDAE	23.037,85	22.694,86	20.289,45	21.278,99	12.709,05	10.568,21	246.641,71	(0,66)
Créditos Securiz. do Tes. Nacional-CTN	-	-	-	-	-	-	10.751,32	(0,03)
Certificado de Depósito Bancário-CDB	1.317.567,51	1.282.585,36	1.237.349,09	1.386.440,02	978.377,57	1.134.590,54	11.948.633,52	(32,16)
Fundo de Invest. Financeiro - FIF	1.263.848,05	1.287.554,00	877.581,84	235.364,86	1.383.776,58	1.815.866,11	14.394.582,77	(38,75)
Debêntures não Conversíveis - DN/C	317.025,15	216.857,00	234.483,27	281.300,43	236.856,13	246.029,38	3.038.751,36	(8,18)
Cédulas de Crédito Bancário- CCB	756.606,52	524.389,69	546.418,48	688.483,38	610.855,74	577.685,45	6.298.912,30	(16,96)
Cédulas de Crédito Imobiliário - CCI	-	-	15.853,85	131.877,50	135.966,41	129.110,39	412.808,15	(1,11)
<b>SEGMENTO RENDA VARIÁVEL</b>	<b>(23.048.178,60)</b>	<b>(14.426.514,51)</b>	<b>(20.140.062,45)</b>	<b>(42.926.751,92)</b>	<b>(2.008.372,83)</b>	<b>3.255.965,59</b>	<b>(95.971.115,81)</b>	<b>258,33</b>
Mercado à Vista	(19.117.038,52)	(9.996.425,04)	(12.908.206,40)	(32.211.454,52)	(3.649.481,82)	3.046.619,91	(72.037.829,93)	193,91
Mercado de Opção	-	-	-	-	-	-	(3.955.820,93)	10,65
Fundo de Invest. em Ações	(3.931.140,08)	(4.430.089,47)	(7.231.856,05)	(10.715.297,40)	1.641.108,99	209.345,68	(19.977.464,95)	53,77
<b>SEGMENTO DE IMÓVEIS</b>	<b>48.494,61</b>	<b>24.762,04</b>	<b>34.184,75</b>	<b>54.427,50</b>	<b>36.229,92</b>	<b>36.557,10</b>	<b>555.671,16</b>	<b>(1,49)</b>
Imóveis e Shopping Center's	50.656,62	3.090,72	11.107,71	33.736,16	15.416,48	12.614,53	331.891,21	(0,89)
Fundo de Investimento Imobiliário	(2.162,01)	21.671,32	23.077,04	20.691,34	20.813,44	23.942,57	223.779,95	(0,60)
<b>SEGMENTOS DE EMPRÉSTIMOS</b>	<b>225.900,05</b>	<b>299.119,93</b>	<b>423.731,10</b>	<b>350.252,57</b>	<b>262.823,67</b>	<b>145.344,29 *</b>	<b>3.618.152,60</b>	<b>(9,74)</b>
<b>OUTROS REALIZÁVEIS - Precatórios</b>	<b>31.268,38</b>	<b>31.549,78</b>	<b>(19.575,78)</b>	<b>9.145,51</b>	<b>9.169,30</b>	<b>19.802,63</b>	<b>331.055,67</b>	<b>(0,89)</b>
Relacionadas com o Disponível (Tarifas)	(103,90)	(116,80)	(264,11)	(103,77)	(101,70)	(156,53) *	(3.692,35)	0,01
<b>Subtotal</b>	<b>(17.979.710,29)</b>	<b>(9.604.649,79)</b>	<b>(16.482.427,02)</b>	<b>(39.217.544,54)</b>	<b>4.290.797,32</b>	<b>12.373.016,27</b>	<b>(37.150.798,85)</b>	<b>100,00</b>
Constituições/Reversões de Contingências	-	-	(27.609,05)	-	-	(34.559,79) *	(172.798,93)	-
<b>TOTAL</b>	<b>(17.979.710,29)</b>	<b>(9.604.649,79)</b>	<b>(16.510.036,07)</b>	<b>(39.217.544,54)</b>	<b>4.290.797,32</b>	<b>12.338.456,49</b>	<b>(37.323.597,77)</b>	<b>-</b>

\* Previsto